



セーフコミュニティ
国際認証都市！

市報 ちちふ

2023

9 月号

No.222

令和5年9月10日
毎月1回発行

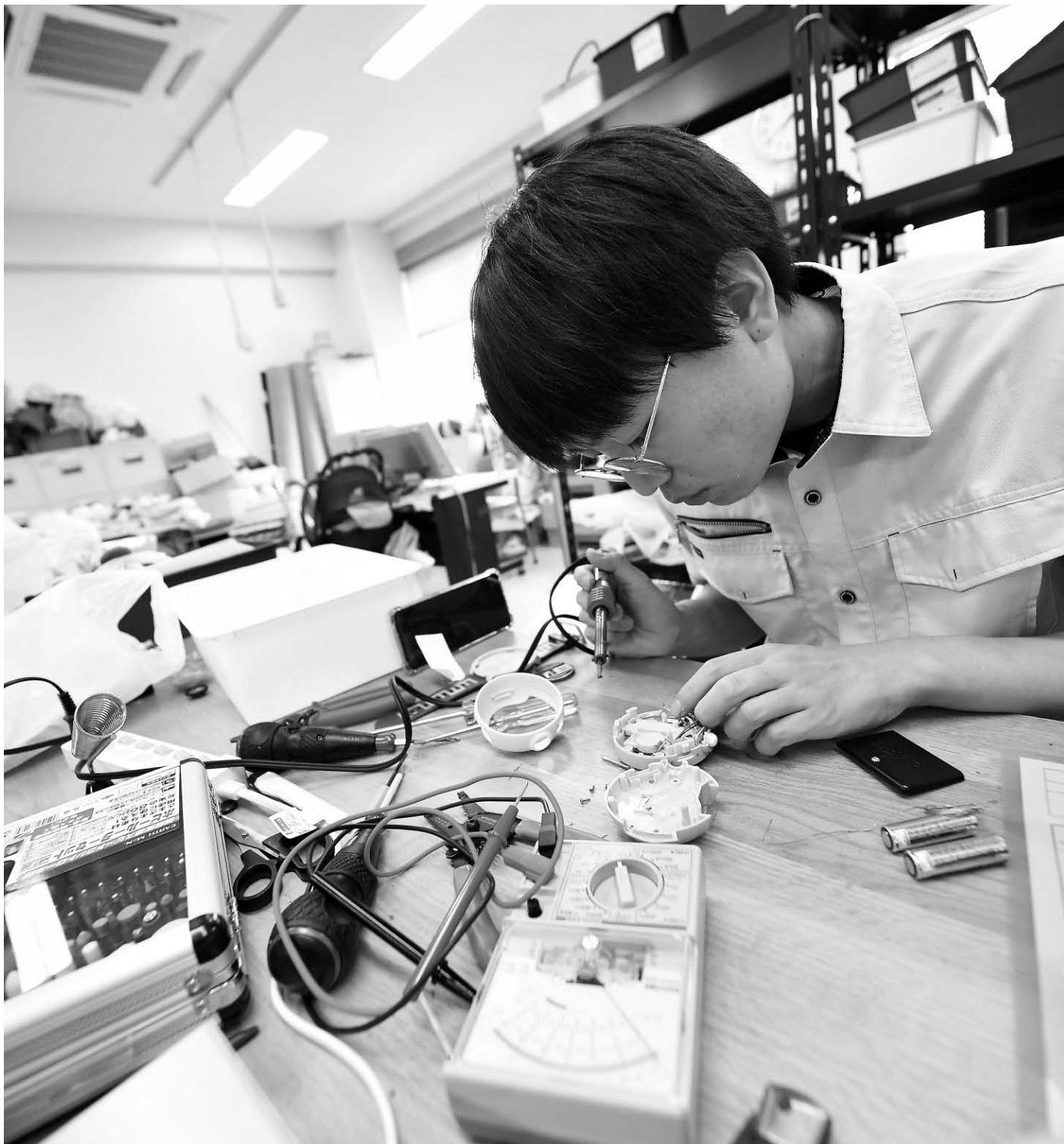

頼れる助っ人！ おもちゃ直し隊

発行・編集／秩父市役所 〒368-8686 埼玉県秩父市熊木町8番15号 ☎0494-22-2211 (代表)

人口／58,620人 (-44人) 男／28,692人 (-21人) 女／29,928人 (-23人) 世帯／26,258世帯 (±0世帯) (カッコは前月比)
出生／24人 死亡／61人 転入／90人 転出／97人 (7月中の人数) 【令和5年8月1日現在～外国人を含む～】

10月8日(日) 「龍勢祭」開催!

国の重要無形民俗文化財「秩父吉田の龍勢」が、10月8日(日)、下吉田の棕神社秋の大祭に奉納されます。午前8時40分から午後4時までの間に27本。その中の1本は、奉納10回目を記念するアニメ「あの花」ファンの願いを込めた龍勢が打ち上げられる予定です。

龍勢祭対策本部では、皆さんが安心して楽しんでいただけるよう安全対策を講じ、危険区域立入規制、交通規制、臨時駐車場設置等を行う予定です(図参照)。大変ご不便をおかけしますが、ご理解とご協力をお願いします。

なお、西武秩父駅と皆野駅から西武観光バスによる龍勢会館行き直通臨時バス(有料)が運行される予定です。車の方は、臨時駐車場を設置しますのでご利用ください。

龍勢祭対策本部事務局(吉田総合支所地域振興課)
☎72-6083



昨年の様子

2023年度 棕神社例大祭 駐車場ご案内

お問い合わせ 龍勢祭対策本部
☎0494-77-1111

★ 駐車場内における事故・盗難等について、一切の責任を負いません。
★ 表示エリア内および会場内においては係員の指示に従ってください。
★ 棕神社例大祭における小型無人飛行機(ドローン等)の飛行・撮影は禁止します。

交通規制
午前 8:00 から、龍勢祭終了まで (一部延長あり)
車両進入禁止 一方通行
表示エリア内、路上駐車はご遠慮ください

お車で来場される方は
お車の駐車は「秩父みどりが丘工業団地」へ(駐車場無料)
祭当日、会場周辺の駐車場は大変な混雑が予想され、長時間お待ちいただく場合があります。「無料シャトルバス」運行の当駐車場が便利です。

マイナポイントの申し込み期限は令和5年9月30日までです!

期限間近は混雑が予想されますのでお早めに申し込みください。

市役所、各総合支所でのマイナポイント申し込み支援は9月29日(金)が最終日です。混雑状況によっては早めに受け付けを終了する場合がありますので、支援をご希望の方は日程に余裕をもってお越しください。

マイナポイントの申し込み対象となるマイナンバーカードは、令和5年2月28日(オンライン申請は翌3月1日)までに交付申請を完了されたカード

です。カードの受け取りもマイナポイントの申し込み期限間近になると混雑が予想され、ご希望の日時に予約が取れないことやマイナポイントの付与に間に合わない恐れがあります。

お早めに電話で受け取り予約をしてください。

市民課 ☎22-5348



皆さんのご意見を

お寄せください！

秩父市パブリックコメント手続き

秩父市パートナーシップ・ファミリーシップ届出制度(案)

市では、性的少数者の困難や生きづらさの軽減を図り、性の多様性に対する社会的理解を促進していくため、「秩父市パートナーシップ・ファミリーシップ届出制度(案)」を創設します。その内容について広く市民の皆さんから意見を募集します。

公表時期および意見募集期間
9月14日(木)～10月13日(金)
公表方法
・市HPへの掲載
・市民生活課、吉田・大滝・荒川総合支所市民福祉課で閲覧
意見の提出方法
・市民生活課、吉田・大滝・荒川総合支所市民福祉課窓口へ文書で提出
・市民生活課へ郵便(〒368-8686 秩父市熊木町8-15)
または FAX・Eメールで提出
・何でも投書箱へ投函
市民生活課 ☎26-11133
FAX 26-11132
Eメール seikatsu@city.chichibu.lg.jp

ご寄付ありがとうございました

次の方から、社会福祉のために寄付をいただきました。温かな善意に感謝し、ご紹介します。(令和5年6月)
▶6月27日、埼玉土建一般労働組合 秩父支部(鎗田洋支部長)様から、16,438円



「企業版ふるさと納税」による「寄付をいただきました」
ご寄付をいただいた企業をご紹介します。誠にありがとうございます。
▼7月13日、合同会社ラビッツから
ソサエティ5.0推進事業のために
▼7月31日、ポート株式会社から
閩産業支援課 ☎25-5208
閩先端技術推進課 ☎21-5522
多様な企業支援により安定した雇用を創出する事業のために

市長コラム



万が一の災害に備えて

秩父市長 北堀 篤

先月の台風6号・7号は、日本各地で記録的な豪雨をもたらし、土砂災害や河川の氾濫などで、甚大な被害が発生しました。被災された方には心よりお見舞い申し上げますとともに、被災地の1日も早い復興をお祈り申し上げます。市では、毎年さまざまな災害を想定して、市職員防災訓練を実施しています。今年も、台風の接近により集中豪雨が発生したことを想定し、各総合支所等からのビデオ会議システムによる情報伝達訓練や災害オペレーション支援システム操作訓練、避難所の開設・運営訓練などを行いました。また、各町会では、9月2日を中心に、避難訓練や消火訓練などの防災訓練を実施いただいております。

ます。ありがとうございます。日ごろから、万が一の場合に備えた訓練を積み重ねておくことが重要であり、災害を防ぐためには、一人ひとりが災害に対する心構えを持つことが必要です。「災害は絶対にはいつか起きるもの」という意識を持って、防災対策に取り組んでいただければ幸いです。さて、秩父市経営方針では、「子育て支援策の充実」を最優先課題として掲げています。そこで、子育て中の保護者から、子育て環境の現状と課題について率直な意見を伺うための懇談会を開催しました。また、秩父地域の高校生に、地域への愛着を深め、市政に関心を持ってもらうための意見交換会も行っています。さらには、市民の皆さんと気軽に語り合う場を作りたいとの思いから、各町会と「ふれあい懇談会」も実施しています。これからも市民の皆さんに寄り添い、小さな声に耳を傾け、いただいた意見や提言等を、今後の市政運営に活かしながら、「子どもから高齢者まで、すべての人が笑顔にあふれ、誰もがチャンスをつかめるまち」を目指して、全力で取り組んでまいります。まだまだ残暑が続いています。水分や塩分をこまめに補給して、十分な健康管理を行ってください。

令和6年度

保育所(園)・認定こども園(保育園部分)等の入所申し込みのご案内

入所(園)基準 家庭の状況(保護者の仕事など)により、就学前のお子さんの保育ができない場合

受付期間 10月13日(金)から11月10日(金)(必着)までの月曜日から金曜日(祝日を除く)

※生後57日から入園可能な施設への申請は、出産予定日が令和6年2月4日までのお子さんも申し込みできます。

受付場所 保育こども課、吉田・大滝・荒川総合支所市民福祉課

※申請用紙は9月20日(水)から保育こども課、吉田・大滝・荒川総合支所市民福祉課、各保育所(園)、各認定こども園にて配布します。

※平日夜間・最終日曜窓口(くらしのカレンダー参照)でも受け付けます。

入所(園)承諾 保育の必要性の有無・家庭状況などを調査の上、入所の可否を決定し、2月上旬ごろに通知します。認定こども園については、内定の連絡後、各園と契約を行ってください。

☎保育こども課 ☎25-5206

保育所(園)・認定こども園はそれぞれに特色があり、保育料のほかに、副食費・教材費などの別途費用が必要な場合があります。入所後のトラブルを

避けるため、申し込み前に施設の見学を行い、保育内容などを確認してください。

なお、見学の際には事前に各施設にご連絡ください。



令和6年度

認定こども園(幼稚園部分)の入所申し込みのご案内

受付期間 10月13日(金)~11月10日(金)

施設名	所在地	電話
秩父市立吉田こども園	下吉田3912-3	☎77-1145
秩父こども園	下宮地町17-6	☎22-1385
大畑こども園	大畑町4-64	☎24-8221
かみたのこども園	荒川上田野994-15	☎54-0062
秩父さくら幼稚園	上町3-10-10	☎22-0632
秩父ふたばこども園	中宮地町26-21	☎23-8666
緑ガ丘認定こども園	寺尾1548-1	☎23-9300
認定NPO法人森のECHICA 花の森こども園	下吉田7114-3	☎26-6828

☑申請用紙を各施設へ提出

※詳細は各施設へ直接お問い合わせください。

☎保育こども課 ☎25-5206

埼玉県収入証紙が廃止になります!

①パスポートの申請や運転免許証の更新などで埼玉県への手数料のお支払いにご利用いただいている埼玉県収入証紙は、令和5年12月28日(木)で、会計課・各総合支所での販売を終了し、令和6年3月31日(日)で、利用が終了になります。

②販売終了に伴い、令和5年10月2日(月)(予定)から、埼玉県収入証紙でお支払いいただいている手数料は、申請窓口においてキャッシュレス決済手段による支払いが可能になります。詳しくは埼玉県☑を参照してください。なお、パスポート申請に係る国の手数料の支払いについては、引き続き現金で収入印紙を購入する必要がありますので、ご注意ください。

③既にお持ちの埼玉県収入証紙は、令和10年12月末日まで埼玉県出納総務課にて還付申請を受け付けています。

☑①について 会計課 ☎25-5219

市民課 ☎22-5348

(パスポートの申請についてのみ)

②について 埼玉県出納総務課

☎048-830-5739

(キャッシュレス)

③について 埼玉県出納総務課

☎048-830-5714 (証紙)

埼玉県☑



新しい地域おこし協力隊員を紹介します



地域おこし協力隊 ^{きっかわこうた}・吉川晃太さん

このたび、埼玉県富士見市から移住し、高校魅力化コーディネーターとして主に秩父高校にて高校生の地域交流や進路実現をサポートさせていただくことになりました。

生まれも育ちも富士見市ですが、大学ではノルウェーへの留学も経験するなど、県外や国外でもしばらく過ごしてきて、改めて埼玉県やこの秩父での暮らしに新たな落ち着きや発見を見出しているところです。

高校生には、知らない世界へ踏み出すことの面白さと、翻って身の回りにある素晴らしさを見出すことの大切さを伝えられたらと思っています。

秩父地域の医療を守るためにご協力をお願いします！

現在、秩父地域では休日・夜間の二次救急医療を3病院の輪番制で実施していますが、どの病院も医師や看護師などの医療スタッフが不足しており、救急医療体制の維持が困難な状況です。

休日・夜間の二次救急医療は、重篤な患者さんを診療するために開設していますので、ご理解のほどお願いいたします。

必要な方が安心して医療を受けられるように、次のことにご協力をお願いいたします。

●体調不良などで軽症の場合は、なるべく身近な医療機関を平日昼間の診療時間に受診しましょう。

●発熱がある場合は、医療機関に電話で相談し、医

療機関の指示に従って受診してください。

- 「かかりつけ医」「かかりつけ歯科医」「かかりつけ薬局」を持ちましょう。
- 重症や大きなケガなどの場合は、自分で病院に行かず、すぐに救急車を呼んでください。
- 急病などで、すぐに受診すべきか迷った時は、埼玉県救急電話相談（☎#7119）に相談しましょう。（詳細は20ページ参照）
- 雇用者の方へのお願い・・・従業員の方が体調不良等になった時は、昼間に受診できるように配慮をお願いします。

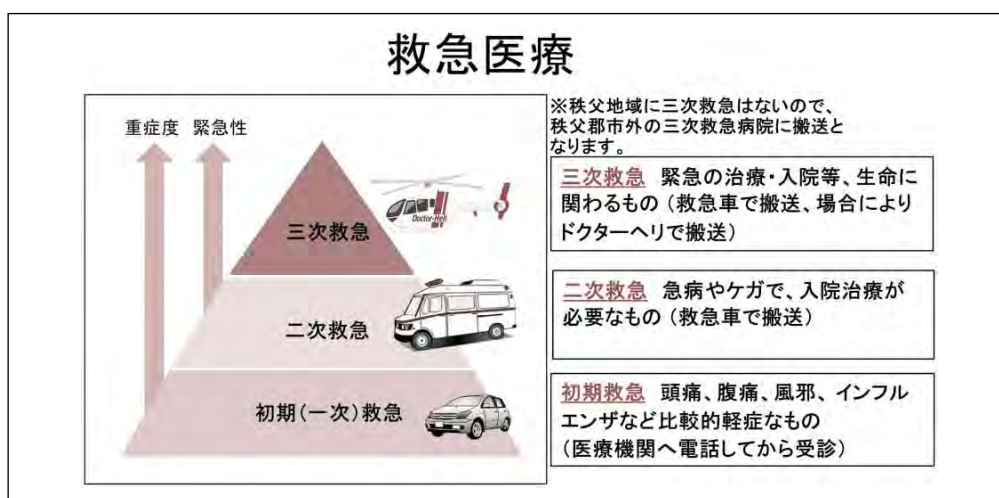

初期救急と二次救急の診療内容

秩父地域では初期救急と二次救急の医療体制が整備されています。

初期救急とは、体調不良などで比較的軽症の患者さんに対応するものです。医療機関に電話してから受診してください。

二次救急とは、症状が重い方や大きなケガなどで入院治療が必要な場合に対応するものです。救急車を呼んでください。

急な病気やケガなどで診療が必要な場合は、症状

によって初期救急または二次救急を受診するようにしましょう。

今後も秩父地域の医療体制を維持していくために、皆様のご理解とご協力をお願いします。

問地域医療対策課
☎22-2279

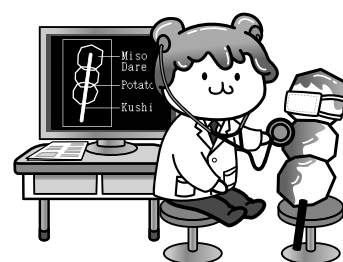

第26回秩父保健センターまつりの講演を動画配信しています

7月30日(日)、歴史文化伝承館にて第26回秩父保健センターまつりが開催され、講演、健康度チェックおよび展示等を行いました。

講演会では、3人の講師の先生に『「食べる」ことは『生きる』こと～からだを心と健康に～』をテーマにお話していただきました。講演の内容を配信していますので、ぜひご覧ください。

講師 秩父郡市医師会 山田 昌樹 先生
秩父郡市歯科医師会 高田 直樹 先生

秩父郡市薬剤師会 濱中 亮輔 先生
保健センターHPからもアクセスできます。



問保健センター
☎22-0648



猫の適正飼育について



猫の飼育等に関わる近隣トラブルが増えています。飼い主は近隣住民に配慮して、次のとおり猫の適正飼育に努めましょう。

①猫は室内で飼いましょう

ふん尿や車が傷つけられるなど、猫による被害の相談が寄せられています。猫の安全のため、また近隣の迷惑にならないためにも、猫は室内で飼いましょう。

②不妊・去勢手術をしましょう

きちんと世話ができる頭数以上に猫を増やさないう、不妊・去勢手術を受けさせましょう。世話ができない猫を増やすことは、猫も人も不幸にしてしまいます。

③寿命まで飼い続けましょう

猫を飼い始めたら、猫が寿命を迎えるまで責任をもって飼い続けることが飼い主の義務です。飼育を続けることが難しいときは、責任をもって次の飼い主を探してください。

☎埼玉県動物指導センター ☎048-536-2465

飼い主のいない猫に餌を与えている方へ

飼い主のいない猫に餌を与えている方は、その猫の飼い主とみなされます。無責任に餌を与えるだけの行為は、猫によるふん尿被害など、近隣の迷惑となりますので絶対にやめましょう。

飼い主のいない猫の不妊・去勢手術費補助金

市の補助金制度により、飼い主のいない猫1匹について自己負担額7,000円で不妊・去勢手術を受けさせることができます。

※詳しくは市☎をご覧ください。お問い合わせください。

☎生活衛生課 ☎25-5202

ハロウィンジャンボ5億円
(1等3億円・前後賞各1億円合わせて)

ハロウィンジャンボミニ5千万円
(1等3千万円・前後賞各1千万円合わせて)

 ☆昨年度は1億円以上の当せんが埼玉県内で2本出ています！

各1枚300円

9月20日(水)2種類同時発売!
発売期間 9/20(水)~10/20(金)

ご当地クーちゃん
埼玉県ジャンボこいのぼりクーちゃん

この宝くじの収益金は県内市町村のまちづくりに使われます。

☆お求めは埼玉県内の宝くじ売り場で!

9月20日(水)~26日(火)は動物愛護週間です

動物を飼うときは終生、愛情と責任をもって飼養しましょう。絶対に傷つけたり、捨てたりしてはいけません。

- 動物を飼う前に、最後まで愛情をもって飼養できるかを考えましょう。
- 犬の散歩をするときはリードを付け、放さないようにしましょう。
- 犬のフンは放置せず持ち帰りましょう。
- 犬の首輪には鑑札と狂犬病の予防注射済票を必ず付けましょう。

犬が逃げ出してしまった場合や保護していただいたときは、速やかに保健所・警察署にご連絡ください。

☎埼玉県秩父保健所生活衛生・薬事担当

☎22-3824

「彩の国動物愛護推進員」を公募します!

動物の愛護や正しい飼い方に関する知識情報等の普及啓発にボランティアとして積極的・自主的にご協力をいただく「彩の国動物愛護推進員」を募集します。

募集期間 9月1日(金)~11月30日(木)

活動内容

- 動物の愛護と適正な飼養・管理の重要性について、地域住民の理解を深めるための啓発活動
- 地域住民の求めに応じた、繁殖制限措置に関する助言や譲渡仲介の支援など
- 動物の愛護と適正飼養を推進するため県が行う施策への協力
- その他、動物の愛護と適正な飼養の推進のため県が必要と認めること

☎埼玉県☎または県内各保健所、埼玉県動物指導センターの窓口にある募集要領をご覧ください。

☎埼玉県保健医療部生活衛生課
総務・動物指導担当

☎048-830-3612



スズメバチの駆除費用を補助します

9月1日(金)から市外在住の方も申請可能になりました!

補助対象者

次のいずれにも該当すること

- 市内においてスズメバチが営巣している建物や土地の所有者、管理者または賃借人が登録駆除業者による駆除を実施する場合(事業の用に供するものを除く)
- 市税等を滞納していないこと

補助金額

駆除費用の1/3または5,000円のいずれか少ない額

申請書類配布・受け付け

生活衛生課(歴史文化伝承館1階)、吉田・大滝・荒川総合支所地域振興課

※詳しくは市☎をご覧ください。お問い合わせください。

巣駆除の業務を行っている業者の方へ

補助対象事業を行う場合は、駆除業者の登録が必要です。

☎生活衛生課 ☎25-5202



秩父サイクリングだより



2023年より運行が開始された「西武鉄道サイクルトレイン」への注目が、サイクリストの間で高まっています。

このたびYouTubeチャンネル「秩父おもてなしTV」さんとの企画で西武鉄道サイクルトレインを使用したサイクリングモデルの動画が配信されましたので、ご紹介いたします。

本年度より配布が開始された「レンタルサイクルでちふ旅」（街なかレンタルサイクルマップ）から「街なか札所巡り〜その①〜」のルートを走行しています。ぜひYouTube「サイクルトレイン秩父」と検索し、ご覧ください。

（自転車普及推進員 高山 一成）

市民スポーツ課 ☎ 25-5230



消費生活セミナー



テレビ等で活躍されている弁護士住田裕子さんをお迎えし、「消費者トラブルの現状と長寿社会の安心安全な暮らし方」と題して、くらしとお金に関する講演をしていただきます。このセミナーは、秩父市、秩父市くらしの会、埼玉県金融広報委員会の共催事業です。

と き 10月20日(金)

開場 午後0時30分～

開演 午後1時～

ところ 市民会館けやきフォーラム

講師 弁護士 住田 裕子 氏

定員 200人 参加費 無料

用 9月20日(水)から市民生活課・各総合支所市民福祉課にて入場整理券を配布します。(土・日・祝日は配布しません) 定員になり次第締め切ります。

※駐車場が狭いため、なるべく乗り合わせをお願いします。

※手話通訳をご希望の方は9月29日(金)までに市民生活課までお問い合わせください。

市民生活課 ☎ 26-1133

消費生活センターからのお知らせ

危険なおもちゃ、販売規制へ マグネットセットと水ぶくろびびボール

水ぶくろびびボール

令和4年9月号で、マグネットのおもちゃの危険についてお知らせしましたが、今年5月、関係法令の改正が閣議決定され、マグネットセットと水ぶくろびびボールが新たに規制対象となりました。このため、令和5年12月19日以降は、技術基準を満たしたPSCマーク付きでないと販売できなくなります。

マグネットセットは強力なネオジム磁石でできた小さな球体や立方体のおもちゃで、人が飲み込むと磁石が胃壁や腸壁を挟み込んでしまい、壊死して穴が開く等の恐れがあります。

水でふくらむボールは、ポリアクリル酸ナトリウムという高吸水性の樹脂でできた小さな球体のおもちゃで、水を含むと大きくふくらみます。人が飲み込むと体内の水分でふくらみ、腸閉塞を起こす恐れがあります。

どちらの製品も、1個の直径や1辺の長さが数mmと小さいため、子どもが飲み込みやすく、また、数百個という大容量で販売されているため、飲み込んでも数量変化に気づきにくいという特徴があり

ます。

NITE（独立行政法人製品評価技術基盤機構）によると、マグネットセットは平成29年以降11件、水ぶくろびびボールは令和3年以降5件、子どもの誤飲事故が確認されています。

また、アメリカではマグネットセットを含む磁石の誤飲により5人が死亡したという報告もあります。

法令改正後は、マグネットセットと水でふくらむボールは消費生活用製品安全法の特定期間指定され、PSCマークの表示が義務付けられますが、12月18日までは経過措置期間中ですので、マークのないものも販売されていることにご注意ください。

現在、ご家庭にこれらの製品がある場合は、小さな子どもにも触れさせないよう保管方法に気をつけましょう。この機会に廃棄することも有効です。誤飲した場合はすぐに医療機関を受診してください。



PSCマーク

秩父市消費生活センター

毎週月～金曜日（祝日はお休み）
午前9時～正午、午後1時～4時
☎ 25-5200

公共施設の現状

市では現在1,200棟を超える公共施設を保有していますが、その半数以上が建築後30年以上を経過し老朽化が進んでいます。

公共施設を安心して安全に使用できるための改修や修繕を行っていますが、老朽化の進行に伴い、改修等に要する費用も年々増えていくことになります。また、人口減少に伴う税収の減少や、少子高齢化による社会保障費用等の増加により、市の財政状況も今後さらに厳しくなります。そのため、施設の改修等に充てる費用を抑えなければならない状況が生じます。

公共施設の更新等費用

では、今後全ての公共施設を改修や更新（建て替え）した場合どれだけの費用が必要なのでしょうか。右の表1では、建築後30年で大規模改修を行い、60年で更新（建て替え）した場合、平成30年からの40年間でどれだけ費用がかかるのかを推計していますが、更新費用もさらに増加し、著しい人口減少から市民の負担も増えてしまいます。

これらのことから、市では表2の考え方により「秩父市公共施設等総合管理計画」および「秩父市個別施設計画」を策定し、公共施設の適正化のため計画的に管理を進めています。各計画はPDFで公開しておりますのでご覧ください。《市報ちちぶ10月号に続く》

表1 人口減少を考慮した将来負担の推計
普通会計（一般会計）の公共施設

	過去5年平均投資額 ※H25～H29		今後の推計 ※H30～R39（40年）	
	単年平均		単年平均	
人口	63,555人 (H27年国勢調査人口)		41,073人 (R27年推計)	
	更新費用	1人当たり	更新費用	1人当たり
公共施設	22.0億円	34,668円	35.1億円	85,399円

出典：「秩父市公共施設等総合管理計画」

約2.5倍

表2 公共施設ファシリティマネジメントの考え方
課題

- ・1,200棟を超える公共施設を保有
- ・施設の半数以上が建築後30年以上経過
- ・老朽化による改修費や修繕費の増加
- ・生産年齢人口の減少による税収の減少

財政規模が縮小

このまま全ての公共施設を起債（借金）により修繕や建て替えを行いながら維持していくと…？

次世代への大きな負担を先送り

そこで・・・

公共施設等総合管理計画、個別施設計画により
公共施設の量と費用を計画的に管理

問 FM推進課 ☎ 26-1131



公共工事の入札結果

(税込500万円以上)

入札 契約 方法	契約日 【完成予定】	事業名 【事業場所】	契約金額 【予定価格】 (税込/円)	落札率	契約業者	工事担当課	入札 契約 方法	契約日 【完成予定】	事業名 【事業場所】	契約金額 【予定価格】 (税込/円)	落札率	契約業者	工事担当課		
														一般競争入札	指名競争入札
一般競争入札	7月7日【3月】	太田部橋補修工事【吉田太田部地内】	92,556,200 [102,652,000]	90.17%	㈱アンゼン	道路維持課 ☎26-6385	指名競争入札	7月3日【11月】	森林管理道石神沢線舗装工事【吉田石間地内】	8,242,300 [9,223,500]	89.36%	㈱新井建設	吉田・地域振興課 ☎72-6083		
	7月7日【12月】	大滝国民健康保険診療所移転工事【大滝4058】	91,897,300 [96,657,000]	95.08%	荒川建設㈱	建築住宅課 ☎26-6869		7月3日【12月】	森林管理道熊倉線改良工事【荒川日野地内】	6,926,700 [7,707,700]	89.87%	町田土木	荒川・地域振興課 ☎54-2114		
	7月7日【3月】	高篠3・7号線測量設計業務委託【山田地内】	15,118,400 [19,116,900]	79.08%	㈱千島測量設計 秩父支店	道づくり課 ☎26-6864		7月10日【3月】	マンホールポンプ更新工事B工区【上宮地町・中宮地町・下宮地町地内】	8,635,000 [9,442,400]	91.45%	㈱HANA-SUI	下水道課 ☎25-5218		
	7月7日【3月】	荒川幹線2号線測量設計業務委託【荒川上田野地内】	11,717,200 [14,861,000]	78.85%	㈱リバービル設計事務所	道づくり課 ☎26-6864		7月11日【3月】	マンホールポンプ更新工事C工区【野坂町地内】	6,476,800 [6,513,100]	99.44%	㈱萩原工務店	下水道課 ☎25-5218		
	7月7日【2月】	森林管理道橋立線1号橋補修設計業務委託【上影森地内】	6,226,000 [6,333,800]	98.30%	秩父測量設計㈱	道路維持課 ☎26-6385		7月18日【11月】	尾田時497号線道路側溝工事【時田地内】	7,616,400 [8,495,300]	89.65%	㈱なかの建設	道づくり課 ☎26-6864		
	7月7日【3月】	落合第1地区・落合第2地区地籍調査業務委託【大滝地内】	20,020,000 [20,975,900]	95.44%	秩父測量設計㈱	大滝・地域振興課 ☎55-0861		7月18日【10月】	羊山公園急傾斜地下刈作業業務委託【大宮地内】	5,342,700 [5,977,400]	89.38%	㈱山口組	都市計画課 ☎26-6867		
	7月18日【3月】	市立病院受変電設備改修工事（第2期）【桜木町8-9】	10,978,000 [11,539,000]	95.14%	㈱電成社 秩父支店	市立病院管理課 ☎23-0611		7月25日【2月】	聖地公園急傾斜地下刈作業業務委託（再1）【大宮地内】	5,871,800 [6,569,200]	89.38%	㈱ヨコイチ・ガーデン	聖地公園管理事務所 ☎22-3469		
	7月18日【3月】	小規模橋りょう設計業務委託【久那・栃谷地内】	5,500,000 [5,914,700]	92.99%	㈱荒川瀧石	道づくり課 ☎26-6864									
	7月21日【3月】	マンホールポンプ更新工事A工区【大野原地内】	15,730,000 [16,067,700]	97.90%	㈱HANA-SUI	下水道課 ☎25-5218									

問 工事の内容…表中の工事担当課、契約関係…契約課 ☎25-5216

ポテくまくんイチョウ

産業支援インフォメーション

☎産業支援課 ☎25-5208



「空き店舗」を利用して開業してみませんか？

中心市街地内空き店舗での開業に補助金を交付します。

対象 1. 新規出店事業

次の①～⑦の全てに該当する方が対象です。

- ①店舗所有者と同一世帯でない方
- ②2年以上継続して営業できる方
- ③小売、飲食その他商店街活性化に寄与すると認められる業種（風営法規制業種は除く）を営む方
- ④週5日以上昼間の営業ができる方
- ⑤店舗の1階で営業する方
- ⑥市税を滞納していない方
- ⑦これから開業する方



2. 店舗併用住宅等改修事業

上記「新規出店事業」のため必要な部分の改修を行う空き店舗所有者

- 補助内容** 1の方 改築工事費の3分の1（上限30万円）
2の方 改修工事費の3分の1（上限20万円）

※詳細は市HPをご覧ください。

☎・☎産業支援課 ☎25-5208

秩父に住んで働こう！『会社説明会／面接会』

興味のある企業のお話を聞いてみませんか？

地元企業の人事担当者から個別面接や相談が受けられます。ぜひご参加ください。（事前予約は不要です）

と き 10月12日(休)午後2時～4時
13日(金)午前10時～正午
13日(金)午後2時～4時

ところ 市民会館 けやきフォーラム

参加企業 秩父地域の企業48社（予定）

対象 就職・再就職活動中で秩父地域での就職を希望する方

※いずれの日時も参加企業が異なります。

※移住相談コーナーを設置予定

※学生の方は、学生証の提示ですてきなプレゼントがもらえます。

詳細は秩父地域雇用対策協議会のHPをご覧ください。

☎秩父地域雇用対策協議会

（秩父商工会議所内）

☎22-4411



捨てている木を商品券に！

「ちちぶ木の駅プロジェクト」

「ちちぶ木の駅プロジェクト」は、秩父の山に眠っている間伐材などを「木の駅」に出荷して、地域商品券で買い取るものです。

木の駅申込方法

木の駅の説明会に参加する等、プロジェクトの内容を確認した上で、出荷者申込み書兼登録証に必要事項を記入し、森づくり課へ提出してください。昨年までに登録がお済みの方は、登録手続きは不要です。

木の駅概要

出荷日 10月8日(日)、11月12日(日)、12月10日(日)、令和6年1月14日(日)、2月11日(日)、3月10日(日)の午前9時～午後4時

出荷場所 秩父広域森林組合 木材センター内(寺尾2718-1)

買い取り価格 0.5㎡あたり2,000円分、1㎡あたり4,000円分の地域商品券で買い取ります。

説明会・チェーンソー講習会

安全に作業していただくためにも、奮ってご参加ください。

と き 9月24日(日)午前9時開始

ところ 秩父広域森林組合 木材センター会議室(秩父市寺尾2718-1)

参加費 無料(要申し込み・定員20人の先着順)

申込締切 令和5年9月20日(水)

☎・☎森づくり課 ☎22-2369

がんばる商店街！

チャレンジフェスティバル開催

と き 10月1日(日)午前10時～午後4時

ところ ウニクス秩父内

内容 秩父内外からさまざまなお店が出店！

・いろいろな景品が当たる抽選会！先着550名さま
午前10時30分、午後1時、3時の3回に分けて実施

★皆さんチャレフェスに参加しませんか？

「チャレフェス」は、秩父の農産物や地域特産品の魅力をより広く伝えるため、生産者や秩父の商店主が消費者と触れ合いながら自社の商品を販売・PRできる地域参加型のイベントです。

★出展者やステージ出演者も募集中です

ステージは11月を予定しています。設備の整った場所です。普段の練習の成果を披露してください。

詳細については、お気軽にお問い合わせください。

☎実行委員会 担当：町田

☎090-8035-380

☎event-chichibu@neighborhood.or.jp

ちちぶエフエムに出演します！

と き 毎週木曜日午後3時から3時55分

各商店街の店主が出演し、それぞれの商店街の実施イベントや商店街のヒトやモノなどを紹介する番組です。周波数を79.0に合わせて、ぜひご清聴ください。

秩父市公民館文化祭



公民館で活躍している皆さんが、趣向を凝らした作品展や演技発表を開催しています。受講生の皆さんの日ごろの成果をご覧ください。

公民館名（問い合わせ）	内 容	と き
生涯学習課 (中央公民館) ☎22-0420 会場：歴史文化伝承館	お 茶 会	10月1日(日)火曜茶道クラブ・近藤宗喜先生 10月8日(日)水曜茶道クラブ・新井智仙先生 10月9日(月・祝)月曜茶道クラブ・小菅桂子先生 【全日、午前10時～午後3時】
	演 技 発 表	10月7日(土)午前10時～午後2時
	作 品 展 示	10月27日(金)午後1時～5時 10月28日(土)午前9時～午後5時 10月29日(日)午前9時～午後5時
久那公民館 ☎22-1495 会場：久那公民館 久那小学校体育館	作 品 展 示	10月15日(日)午前10時～午後3時30分
	演 技 発 表	10月15日(日)午前10時～午後3時
高篠公民館 ☎22-1220 会場：高篠公民館	作 品 展 示	10月21日(土)午前9時～午後3時30分
	模 擬 店	10月21日(土)午前9時～午後3時30分
	演 技 発 表	10月22日(日)午後1時～4時
尾田蒔公民館 ☎23-9010 会場：尾田蒔公民館 ふれあい会館(中寺尾)	菊 花 展	10月27日(金)～11月2日(休)午前9時～午後4時
	作 品 展 示	10月28日(土)午後1時～3時30分 10月29日(日)午前10時～午後3時
	演 技 発 表	10月29日(日)午前10時～午後2時30分
大田公民館 ☎62-1440 会場：大田公民館	作 品 展 示	11月5日(日)午前9時～午後3時
	体 験 教 室	11月5日(日)午前10時～午後2時30分
	演 技 発 表	11月5日(日)午前11時30分～正午
吉田公民館 ☎77-1100 会場：取方総合運動公園	作 品 展 示	11月4日(土)正午～午後4時 11月5日(日)午前10時～午後3時
	作 品 展 示	11月4日(土)午前9時～午後4時 11月5日(日)午前9時～午後3時【両日とも荒川公民館】
荒川公民館 ☎54-1058 会場：【 】内のとおり	演 技 発 表	11月5日(日)午前9時50分～11時5分【荒川農村環境改善センター】
	模 擬 店	11月5日(日)午前10時～正午【荒川農村環境改善センター】
	作 品 展 示	11月4日(土)午前9時～午後4時 11月5日(日)午前9時～午後3時
大滝公民館 ☎55-0033 会場：大滝公民館	盆栽・山草展	10月24日(火)～26日(休)午前9時～午後3時
	作 品 展 示	11月7日(火)～9日(休)午前9時～午後3時
原谷公民館 ☎22-0658 会場：原谷小学校体育館	作 品 展 示	11月11日(土)午後1時～4時 11月12日(日)午前9時15分～午後3時35分
	模 擬 店 (パン)	11月11日(土)午前10時～売り切れまで 11月12日(日)午前11時～売り切れまで
	文化講演会	11月11日(土)午後1時～2時30分
	演 技 発 表	11月12日(日)午前9時15分～午後3時35分
影森公民館 ☎22-0777 会場：影森公民館	作 品 展 示	11月18日(土)午後1時～3時30分 11月19日(日)午前9時～午後3時30分
	かげもり音楽祭	11月18日(土)午後1時30分～3時
	演 技 発 表	11月19日(日)午前10時～午後3時30分

※内容の詳細は、各公民館へお問い合わせください。

4コマまんが

秩父市宣伝部長
ポテくまくん

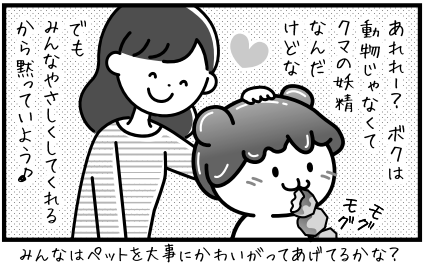
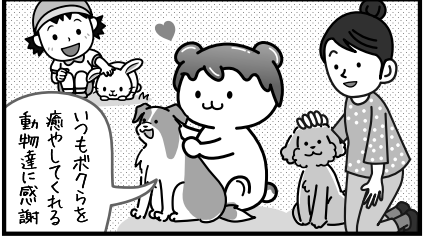

みんなはペットを大事にかわいがってあげてるかな？

夢をかなえる 未来にはばたく 秩父地域の高校

秩父農工科学高等学校

未来の農工生、遊びにおいて！「探検ツアー」開催

地域貢献活動の一環として、今年度より本校独自の企画となる「秩父農工科学探検ツアー」を開催しています。本校に在籍する生徒の多くは、秩父市内の小学校出身、先輩にあたります。高校生とのふれあいを通じて、小学生が自らの「未来予想図」を具体的に描くことができる経験となり、かつ夏季休業中の楽しい思い出の一つとなることを目的としています。



すでに、食品化学科「焼き菓子とイチゴジャムの製造」、【食品化学科 焼き菓子製造】電気システム科「電気と熱のおいしい関係～電気蒸しパンを作ろう～」、機械システム科「モデルロケットの製作」、ライフデザイン科「ミシンでトートバックを作ろう!」、フードデザイン科「焼き菓子製造と調理師になるための必須知識の手洗い実験」、森林科学科「四十雀の巣箱を作ろう」は終了、10月に農業科の「秋の味覚～サツマイモの収穫と加工体験～」を残すのみになります。

「全国」を舞台に大活躍！ 演劇部「優秀賞」、食品化学科「そば打ち大会第4位」



「2023かごしま総文」において、7月30日(日)、「第69回全国高等学校演劇大会」が開催され、本校演劇部は、関東(北)代表として出場しました。

秩父事件を題材に「群白残党伝」というオリジナルの脚本で上演、「優秀賞」を受賞しました。演劇部は2月10日(土)、歴史文化伝承館において自主公演を行う予定です。全国の舞台で鍛えられた

【演劇部のメインキャスト】

演技をぜひ、ご覧ください。

また、食品化学科の生徒が、8月2日(水)、「第13回全国高校生そば打ち選手権大会」に出場しました。本校は、上位進出を目指す強豪校ですので、全国第4位も生徒たちには悔しい結果でした。来年度「全国制覇」を目指します。



【全国高校生そば打ち選手権大会の様子】

地域おこし協力隊

●秩父初心者ツアーを開催しました!!

6月24日に「観光でしか秩父へ来たことがない」「秩父をよく知らない」方向けに秩父初心者ツアーを開催しました。当日は、移住者が経営するお店や、地元のスーパー、秩父の街並み、神社、酒蔵を巡り、さらに、地域交流としてホテル観賞会のオプションツアーも行いました。参加者からは「イベントを非常に楽しめた」「引き続きイベントの参加や、秩父ファンクラブにも加入したい」とのコメントをいただきました。今後もこのようなイベントから関係人口の創出、最終的には移住につながる活動を行っていききたいと思います。



暮らす、秩父
〈秩父市移住相談センター〉
秩父市宮側町1-7 地場産センター5階
☎26-7946
西村・松本・伊藤(広)・伊藤(良)

●毎週土曜日の朝8時、秩父で『parkrun』を開催中!

センター職員の松本が、誰でも無料で気軽に参加できる5kmのイベント『parkrun (パークラン)』を秩父ミューズパークで開催しています。

参加する方の健康増進、参加者同士のコミュニケーションの醸成を目的とした『parkrun』には、毎週秩父市内在住者だけでなく近隣や都内からも参加いただいています。もちろん移住者の方も。ウォーキング、ランニングを通じて新たなつながりが生まれていることを実感しています。

イベントの詳細は、16ページをご覧ください。



お知らせ

のページ

☞ ホームページを参照

1 成年後見なんでも相談

成年後見制度について知りたい方、利用をお考えの方の疑問に、弁護士、司法書士、社会福祉士が答えします。

と き 10月21日(土)午前10時～午後4時

①電話相談 ☎ 048-865-7511

②対面相談 ※予約制(10月18日(水)まで)

と き 埼玉弁護士会館(浦和駅西口より徒歩約15分)

対面相談予約・固
埼玉県地域包括ケア課 ☎ 048-830-13251 (当日は上記へお電話ください)

2 聖地公園の旧秩父駅舎を無料休憩所として開館

と き 9月21日(木)～25日(月)

午前10時～午後4時

※秩父鉄道関係資料等展示中!

☎ 文化財保護課 ☎ 22-2481

3 本人通知制度を行っています

第三者からの請求により、戸籍謄本や住民票の写し(本籍入り)などを交付した場合に、その登録してある方に対して、交付年月日、交付した証明書の種別、通数、第三者の種別を通知する制度です。登録できる方は、市に住民登録してある方や本籍のある方などです。※転居等で異動があった場合には再登録が必要です。

申 本人確認のため、マイナンバーカード、旅券、運転免許証などを持参し、市民課または吉田・大滝・荒川総合支所市民福祉課へ
☎ 市民課 ☎ 22-5348

4 戦没者追悼式

ご遺族のご参列をお願いします。なお、令和5年度秩父市遺族会員の方には案内状が届きます。※遺族会未加入で、案内状が届かない方もご参列いただけます。

と き 10月6日(金)午前10時30分

と き 市民会館大ホールフオレスト

駐車場 秩父市役所構内(秩父公園)をご利用ください。駐車場に限りがございますので、公共交通機関の利用、車の乗り合わせにご協力ください。

☎ 社会福祉課 ☎ 25-5204
遺族会事務局(秩父市社会福祉協議会) ☎ 22-1514

5 9月21日(木)～30日(土) 秋の全国交通安全運動 「人も車も自転車も安心・安全 埼玉県」

運動の重点目標

①子どもと高齢者の交通事故防止

「もしかして・とまる・みる・ま

つ・たしかめる」が合言葉です。

道路を横断するときや、交差点を通行するときは「相手が止まるだろう」と優先意識を持たず、自分の目で安全を確認しましょう。

②夕暮れ時と夜間の歩行中の交通事故防止および飲酒運転の根絶

明るく目立つ色の服を着て、反射材を活用しましょう。歩きながらスマートフォンを操作することは絶対にやめましょう。

ドライバーの皆さんは、夕暮れ時は早めにライトを点灯し、スピードを抑えて運転しましょう。「しない・させない・ゆるさない」を徹底し、秩父市から飲酒運転をなくしましょう。

③自転車の交通ルール順守の徹底
自転車は車両との認識を持ち、原則車道の左側を通行しましょう。自転車に乗る時は、自転車損害保険等に加入し、幼児、児童には必ず乗車用ヘルメットを着用させ、大人も積極的に着用しましょう。

④横断歩道における歩行者優先の徹底
☎ 市民生活課 ☎ 26-1133

広告

広告

**6 消費税インボイス制度
説明会登録要否相談会**



とき 右記のQRコードからご確認ください(事前予約制)。
ところ 秩父税務署

個別に登録要否相談会も開催しています。お気軽にお問い合わせください。

☎秩父税務署 22-4433
法人課税部門(内線42)
個人課税部門(内線34)

7 あいさポーター養成研修

多様な障がい者の特性を理解して、障がいのある方が困っている時にちよつとした手助けをするコツを学ぶ研修会です。

とき 9月27日(水)午後1時30分～3時

ところ 長瀬町役場3階大会議室

定員 50人(先着順)

※定員になり次第受付終了
☎・☎ 9月21日(木)までに障がい者福祉課 27-7331 ☎ 27-7336
秩父市社会福祉協議会 ☎ 22-1151 4 ☎ 22-4815

**8 結核ゼロを目指そう
9月24日～30日は結核予防週間**

結核は、今でも日本で1日に32人の新しい患者が発生し、5人が命を落とす重大な感染症です。痰のからむ咳・微熱・体のだるさ等の風邪に似た症状が2週間以上続

く場合は、医療機関を受診しましょう。また、結核患者に占める高齢者の割合が増えています。65歳以上の方は、症状がなくても毎年胸部レントゲン検査を受けましょう。

☎秩父保健所保健予防推進担当 22-3824



9 自衛官募集

●防衛医科大学校医学科学生

☎受付締切 10月11日(水)
☎試験期日 10月21日(土)(2次試験あり)

☎応募資格 18歳以上21歳未満の高卒者
※令和6年4月1日までに18歳になる17歳で高卒見込含む。

●防衛医科大学校看護学科学科学生

☎受付締切 10月4日(水)
☎試験期日 10月14日(土)(2次試験あり)

☎応募資格 18歳以上21歳未満の高卒者
※令和6年4月1日までに18歳になる17歳で高卒見込含む。

●自衛官候補生(任期制自衛官)

☎受付期間 年間を通じて行っています。
☎応募資格 18歳以上33歳未満の者
※令和6年4月1日までに18歳になる17歳含む。32歳一部制限あり。

☎受付期間・試験期日は、変更になる場合がありますので、詳細はお問い合わせください。

☎自衛隊秩父地域事務所主任広報官・満木 ☎080-3431-0635

10 秩父市児童福祉審議会委員を募集します!

子ども・子育て支援に関する施策の総合的かつ計画的な推進をはじめとした児童福祉に関する事項について調査審議していただきます。

☎公募人数 2人程度

☎応募資格 ①～③を全て満たす方

①20歳以上で秩父市内に住所を有する方

②秩父市の他の附属機関の委員になっていない方

③子育て支援に理解のある方

☎任期 令和7年3月31日(月)まで
☎申込期間 9月20日(水)～10月5日(木)

☎応募用紙に必要事項を記入の上、子育て支援課へ提出(郵送・☎でも可)

※応募用紙は市☎からダウンロード可。

☎☎子育て支援課(下郷児童館2階) 26-6535



広告

広告

11 目の不自由な方の職業自立を目指す！県立特別支援学校 埼玉第一学園（盲学校） 高等部専攻科入学者の募集！

本校高等部専攻科（3年過程）では、視覚障害（全盲または弱視）の10代から60代の方が、あん摩・マッサージ・指圧、はり、きゅうの技能を習得しています。卒業時には国家試験の受験資格得られます。免許取得後は病院や介護施設への就職、治療院開業、進学等の道がひらけます。

受付締切 第1次募集…11月28日（火）、第2次募集…令和6年2月16日（金）

対象 県内在住で次の条件のいずれにも該当する方

- ① 両眼の矯正視力がおおむね0.3未満の方、または矯正視力が0.3以上の方で盲学校も教育を受けることが適当であると判断できる方（身体障害者手帳を未取得の方も含みます）
- ② 高等学校を卒業した方、もしくは令和6年3月卒業見込みの方、またはそれと同等以上の学力があると認められる方

詳しくはお問い合わせください。
問 県立特別支援学校埼玉第一学園（盲学校） 高等部専攻科

埼玉県川越市笠幡85-1 ☎049-1231-2121 FAX049-1239-1015

12 熊谷高等技術専門校 秩父分校技能講習受講生募集

① 秩父13 PowerPoint基礎
 ② 秩父14 Jw_cad（建築系） 発展

とき ①11月4日・11日②11月18日・25日（各日土曜日午前9時～午後4時まで）

※感染拡大防止のため、予定を変更する場合があります。HPをご確認ください。

ところ 熊谷高等技術専門校秩父分校

定員 ①②15人

受講料 ①②2,000円

テキスト代 ①2,200円（税込）

②3,520円（税込）

申・**問** 10月1日（日）～10日（火）まで往復はがきまたはHPで熊谷高等技術専門校 秩父分校 ☎22-1948



13 市民弓道大会

とき 10月15日（日）午前9時30分開始

ところ 秩父市第1弓道場

競技部門および参加資格

中学生の部 市内中学校在学学生弓道部員

高校生の部 市内在住または市内高校在学学生弓道部員

市内在住または市内高校在学学生弓道部員

一般の部 市内在住在勤の市民および市弓道連盟会員

競技方法 近的競技による団体戦・個人戦。団体戦は1チーム3人、各自8射、計24射の坐射で行う。個人戦も8射坐射とし、団体戦出場者は団体戦の成績を充てる。

入賞 的中数上位から団体・個人3位までに賞状・賞品を、個人4位・5位に賞品を授与。

申 10月1日（日）まで

市弓道連盟の構成組織団には申込書を送付

市弓道連盟の構成組織団および個人については連絡をいただいた方に申込書を送付

問 秩父市弓道連盟 ☎22-5177 福島

※新型コロナウイルス感染状況により、中止する場合があります。

14 市民スポーツフェスティバル射撃大会

とき 10月22日（日）午前8時30分受付開始（9時射撃開始）

ところ ぐんまジャイアント射撃場

種目 トラップ射撃 100個撃ち

参加資格 市内在住・在勤で散弾銃を所持している方

参加費 6,000円（クレイ代、保険料を含む）

賞典 優勝・参加賞

定員 20人（先着順）

問 秩父クレイ射撃協会理事 長島 ☎65-10532

広告募集中

市報ちちぶは
 毎月26,500部発行しています。
 原則毎月25日申請 15,000円～
問 広報広聴課 ☎22-2505



秩父おもてなしTV
 chichibu omoetenashi



市政情報発信中！ ぜひご覧ください
問 （一社）秩父地域おもてなし観光公社
 ☎26-6260



会場名	曜日・時間	申し込み
革進館道場 (秩父警察・秩父高校)	木・土 午後6時30分～ 8時30分	岩崎 ☎090-3547-3797
市栄道場 (秩父柔道場) ※野坂町	木・金 午後7時～ 8時30分	高野 ☎090-1813-3472
原谷柔道会 (秩父第一中学校)	水・土 午後7時～9時	小松 ☎090-2667-3977
吉田柔道愛好会 (吉田取方総合運動公園柔道場)	水・土 午後6時30分～ 8時30分	大堀 ☎090-3132-1384

15 初心者柔道教室
 礼に始まり、礼に終わる柔道を学んでください。
とき 9月20日(水)～10月7日(土) 夜間、全6回
ところ 左記4会場から選択
対象 原則として小学生以上誰でも参加可能
参加費 800円(スポーツ安全保険加入費)

17 市民乗馬教室
とき 10月8日(日)午前8時集合
ところ 羊山公園馬場
定員 20人
対象 小学5年生以上男女(一般を含む)
参加費 1,000円(保険料含む)
服装 トレーニングウェア・手袋・ゴム長靴
申込 10月5日(木)まで
問 乗馬連盟 ☎090-3690-9139 (清川)、☎24-0939 (岸本)



16 第18回秩父市民ペタンク大会 参加者募集
とき 10月14日(土)(小雨決行) 受付・午前8時(開会式・午前8時15分)
 ※悪天候等の場合は、10月21日(土)に延期となります。会場や時間については、変更はありません。
ところ 荒川総合運動公園
試合方法 1チーム3人制
参加費 1人500円
申込 9月21日(木)までに市民スポーツ課 ☎25-5230 FAX 22-4770

18 秩父市温水プール
①子ども向け水泳教室
 水慣れクラス(月曜日開催)
②子ども向け水泳教室
 水慣れクラス(木曜日開催)
③子ども向け水泳教室
 基礎水泳クラス(金曜日開催)
④レベルアップ水泳教室
とき ①9月25日～11月20日(いずれも月曜日・10月9日を除く全8回) 午後4時～5時30分
 ②9月28日～11月16日(いずれも木曜日・全8回) 午後4時～5時30分
 ③9月29日～11月24日(11月3日を除く金曜日・全8回) 午後4時～5時30分
 ④9月28日～11月16日(いずれも木曜日・全8回) 午後1時～2時30分
ところ 秩父市温水プール
内容 ①水慣れから始め、けのび・バタ足の習得を目標とした教室
 ②水慣れから始め、けのび・バタ足の習得を目標とした教室
 ③息継ぎを習得しクロールで25m泳げることを目標とした教室
 ④大人向けの健康水泳教室
対象 ①②水慣れの済んでいない年長～小学生
 ③水慣れが済んでいる小学生
 ④成人で泳げる方※詳しくはお問い合わせください。
定員 15人(申込順)
参加費 ①②③5,000円④3,000円
申込 9月18日(月・祝)午前10時より



とき	ところ	スマホ教室(3日間の講習)※申し込み必要	スマホなんでも相談会※申し込み不要
10月11日(水)	本庁舎2階(市民会館2階)	午前10時～正午	午後2時～4時
10月18日(水)	市民会館2階		
10月25日(水)	会議室2		
とき	ところ	スマホなんでも相談会※申し込み不要	
10月13日(金)	本庁舎2階(市民会館2階)	午前10時～正午 午後2時～4時	
10月20日(金)	市民会館2階		
10月27日(金)	会議室2		

19 スマホ教室・スマホなんでも相談会(無料)
スマホ教室(60歳以上の方)
 ※申し込み必要
 3日間の講習で、LINEや地図アプリ、安全なスマホの使い方などを学びます。
対象 3日間を通じて参加できる方
定員 20人(募集人数を超えた場合は抽選)
申込 9月28日(木)まで
スマホなんでも相談会(年齢制限なし)
 ※申し込み不要
 スマホ(パソコン・タブレットも可)に関することならどんなことでも相談できます。スマホ教室に参加された方も大歓迎!
 ※スマホやパソコン・タブレットは、各自でご持参ください。
問 改革推進課 ☎22-2202

シニア世代スマホ購入応援補助金(上限3万円)申請受付中!

詳しくは、市報4月号をご覧ください。問改革推進課 ☎22-2202

20 NPOハート秩父による第6回スマホ&パソコン教室受講生募集
障がい者が教える皆さんのためのスマホ&パソコン教室

とき 10月6日〜12月1日の毎週金曜日(祝日除く) 午前10時〜正午(全8回)

ところ 秩父市ふれあいセンター

対象 原則として、秩父郡市在住の身体障がい者および高齢者のスマホ、パソコン初心者

参加費 6,000円(テキスト代含む)

お問い合わせ NPOハート秩父 今井・中畝 ☎・FAX 25-11026

21 ちちぶ夢創りフィルハーモニー
第10回定期演奏会

とき 10月8日(日)午後1時30分開場、2時開演

ところ 市民会館大ホールフォレスト

曲目 ウェストサイドストーリー、サウンドオブミュージック、オペラ座の怪人、モルダウ、ペーブルギョント組曲

入場料 無料

※整理券の配布はありません。当日直接会場にお越しください。

※0歳児から入場可能です。
ちちぶ芸術祭実行委員会事務局(生涯学習課) ☎22-0420

22 特別企画 懐かしの秩父銘仙映像上映会 & トークショー

秩父銘仙が国指定伝統的工芸品に指定され、12月で10年目を迎えます。これを記念し、秩父銘仙に関する懐かしの映像上映会を開催します。また、現役織元によるトークショーも実施します。

とき 10月19日(木)午後7時〜9時

ところ 市民会館けやきフォールムA・B・C・D

対象 秩父銘仙に興味のある方

定員 50人程度

参加費 無料

お問い合わせ 10月13日(金)までに、産業支援課へ ☎または ☒にて ☎25-15208 (平日・午前9時〜午後5時)

23 埼玉県セカンドキャリアアセンダー共催「シニア向け就職支援セミナー&個別就職相談会」

とき 10月30日(月)

セミナー…午前10時〜正午(午前の部)、午後2時〜4時(午後の部) 就職相談…正午〜午後0時30分(第1部)、午後0時30分〜1時(第2部)

ところ 歴史文化伝承館研修室1-3

内容 セミナーでは、健康を維持するには働くことが重要と考え、「就労による健康維持とキャリアプラン」をテーマに、具体的な就職活動のポイントを講義します。就職相談では、キャリアコンサルタント3人が対応します(相談時間30分)。

※雇用保険受給資格者には利用証明書を発行します。

対象 おおむね60歳以上の求職者

定員 セミナー…各部それぞれ50人(先着順)

参加費 無料

お問い合わせ セカンドキャリアアセンダー受付専用ダイヤル ☎049-1265-5844 (平日・午前9時〜午後5時)

24 秩父ミュージズパーク parkrun参加者募集!

parkrunに参加して定期的な運動による健康増進、参加者同士のコミュニケーションでお友達をつくってみませんか?

とき 毎週土曜日7時45分集合8時スタート

ところ 秩父ミュージズパークパルクレン前

内容 parkrunは誰でも気軽に参加できる5kmのイベントです。ウォーキング・ジョギング・ランニング・ボランティア、ご観覧だ

25 2023年日本薬科大学 秩父健康市民大学講座

人生百年時代を健康に生きる

①お風呂に入ってぐっすり眠り、美と健康を手に入れよう

②「賢い薬局の利用方法」〜健康相談に薬局へ行こう〜

③漢方と「証」と「私の」健康〜正しく漢方薬を選ぶために〜

④薬とくすりの違い〜認知症・うつ病に対する薬食同源〜

とき ①10月7日②14日③21日④28日(いずれも土曜日・午前10時〜正午)

ところ 秩父看護専門学校

講師 日本薬科大学教員

定員 50人(事前申し込み)

参加費 3,000円

お問い合わせ 9月20日(水)(必着)までにはがきまたは ☒ で氏名・年齢・住所・電話番号を明記の上、〒362-0806埼玉県北足立郡伊奈町小室10281日本薬科大学地域連携室まで ☎048-1721-16249・FAX 048-1721-7305 ※受講いただけない方には ☒ で連絡します。

26 第21回秩父郡市人権フェスティバル

秩父郡市人権教育・啓発推進連絡会議では、人権に関する正しい理解を深めるとともに、人権意識の高揚を図ることを目的として「第21回秩父郡市人権フェスティバル」を開催します。

とき 10月20日(金)午後1時15分～4時(開場・午後0時30分)

ところ 横瀬町町民会館

定員 500人

内容 木山 裕策氏(シンガー)による講演「ガンが教えてくれたこと」～自分に向き合ってみつけた夢～など

参加費 無料

申・問 総務課 ☎22-2251

27 みどりの村



①みどりの村秋の山歩き体験

②ウマとのふれあいコーナー

③プリザーブドフラワー・ハーバリウム教室

とき ①10月1日(日)午前10時～正午 ②10月8日(日)午前10時～午後3時 ③10月22日(日)午前10時～正午

ところ ①②③みどりの村 園内

対象 ①②③小学生以上

定員 ①③10人 ②なし

参加費 ①1人500円 ②乗馬体験1人500円 ③1人2,500円

申② 不要 ①9月15日(金) ③10月6日(金)までに往復はがきにイベント名

参加者全員の住所、氏名、連絡先年齢を記入し左記へ。参加者多数の場合は抽選。

問 埼玉県みどりの村指定管理者

〒368-0101 小鹿野町下小

鹿野27-75-3441

28 彩の国ふれあいの森

①アウトドア料理in中津

②大人の木工体験(ツール作り)

③音の履物(布草履)作り

④奥秩父巨木探訪(ミズナラ編)

⑤奥秩父連峰の眺望を楽しむ赤岩峠登山

とき ①10月1日(日)午前10時～午後1時 ②8日(日)午前10時～午後4時 ③15日(日)午前10時～午後3時 ④22日(日)午前9時～午後3時 ⑤28日(土)午前9時～午後3時 30分

ところ 彩の国ふれあいの森

対象 ①③小学生以上(小学生は保護者同伴) ②大人(20歳以上)

④⑤高校生(満16歳)以上

定員 ①2組(1組4人まで) ②3人 ③④⑤10人(いずれも申込順)

参加費 ①1組4,000円 ②③,000円 ④⑤1,000円

申① 9月24日(日) ②10月1日(日) ③8日(日) ④15日(日) ⑤21日(土)までに埼玉

県森林科学館 ☎「イベント申し込みフォーム」にて

問 彩の国ふれあいの森埼玉県森林科学館 ☎56-0026

29 第14回上吉田町会文化展

とき 10月14日(土)午前9時～午後4時・15日(日)午前9時～午後3時

ところ 上吉田運動公園体育館

問 ☎78-0329 (新井)

30 埼玉県 県民の森の催し



①森林のコンサート♪オカリナの調べ

②林業体験

③癒しの森林散策

④丸山ハイキング

とき ①10月1日(日)午前11時～午後1時 ②15日(日)午前10時～午後2時 ③21日(土)午前10時～午後2時 ④29日(日)午前9時～午後3時 30分

ところ ①②③埼玉県民の森 ④西武秩父線芦ヶ久保駅前

定員 ①なし ②③④10人(申込順)

参加費 ①無料 ②③④1人500円

申① 不要 ②10月8日(日)まで ③15日(日)まで ④22日(日)までに ☎で埼玉県

県民の森へ

●県民の森写真募集

展示期間 10月7日(土)～11月26日(日)

申 9月29日(金)までに県民の森管理事務所まで配布または埼玉県民の森 ☎からダウンロードした応募用紙に必要事項を明記し、応募写真に添付し郵送。応募は1人5点まで。

応募は1人5点まで。

問 埼玉県民の森 ☎23-8340

31 花とともに 第71回真古流いけばな展 秋を彩る現代と古典花

古典いけばなと現代いけばなをご覧いただき、日本の伝統文化にふれてみませんか。

とき 10月13日(金)～15日(日)午前10時～午後7時(最終日は午後5時まで)

ところ 矢尾百貨店3階催事場美術サロン

問 真古流家元 ☎22-1608 (新井宏美)

土砂堆積 110番

不審な堆積を見つけたら!!

☎25-5202まで

(秩父市役所生活衛生課:直通)

休日・祝日は、22-2211 (市役所警備員室)

通報者の秘密は守られますので、安心して情報をお寄せください!!

32 令和5年度 まる博講座・講演会

- ①「弥生時代の秩父」 吉川照章氏
- ②「山小屋の留守番生活 山小屋の仕事あれこれ」 村田秀雄氏
- ③「秩父の森の魅力 秩父の森林資源を地域と一緒に育てたい！」 島崎武重郎氏ほか
- ④「秩父鉾山の鉾床学的特徴とニッツ寄贈標本の紹介」 小林まさ代氏

とき ①9月24日(日)②10月1日(日)③29日(日)④11月23日(木・祝)
(いずれも午後1時30分～3時30分)

ところ 歴史文化伝承館1階研修室

定員 80人
参加費 無料

33 生田流箏曲演奏会

尺八宗家川瀬順輔先生・地元尺八柿塚香先生をお招きしての演奏会です。演奏曲目は、六段の調・越後獅子・嵯峨の秋・秋の曲・尾上の松ほか全13曲。

とき 10月21日(土)正午開演(午前11時30分開場)

ところ 市民会館大ホールフォレスト
入場料 無料

問合せ 080-1260-8836 (植村)

34 「法の日」司法書士無料法律相談会

とき 10月7日(土)午後1時～4時

ところ 矢尾百貨店2階ポケットパーク

内容 登記・相続・遺言・空き家問題・一般法律相談・債権整理・成年後見など、司法書士が無料で相談に応じます。(1組30分程度・予約優先)

問合せ 埼玉司法書士会秩父支部 26-6610 (嶋村)

35 婚活イベントを開催します!



秩父市内のキャンプ場でBBQを楽しみながら恋人との出会いを目指す婚活イベントを開催します。
とき 10月22日(日)午前11時～午後3時30分

ところ 秩父ファームステイ

対象 独身で30代の男女(市内・市外問わず参加可能、秩父地域在住の方優先)

定員 女性8人、男性8人程度 (応募者多数の場合は抽選)

費用 男性3,500円、女性2,500円

申込 10月6日(金)までにQRコードにアクセスし、必要事項を入力して送信してください。

問合せ 総合政策課 22-2823

林家たい平師匠をお招きし、特別座談会を開催します!!



◎ジオパーク秩父とは

ジオ(地球・大地)、パーク(公園)の2つの言葉を組み合わせたジオパークは、大地の成り立ちが、自然や人々の歴史、文化、産業、暮らしの形と深く結びついていることを広く伝えるための取り組みです。私たちジオパーク秩父はそんな価値や魅力を多くの方に知って学んで楽しんでいただくことを目的に日々活動しています。

◎日本ジオパーク全国大会開催について

ジオパークを多くの方々に知ってもらうことや各ジオパークの情報交換や意見交換を目的として毎年開催されています。

今年は、10月27(金)～29(日)の3日間で銚子ジオパークを中央会場、ジオパーク秩父をサテライト会場として「第13回日本ジオパーク全国大会in関東」を開催します。本大会の特別プログラムとして秩父市観光大使でもある林家たい平師匠による特別座談会を行います。



◎特別座談会のご案内

とき 10月27日(金) 午後6時30分～8時 (午後6時開場)

ところ 市民会館 大ホールフォレスト
登壇者 林家たい平(落語家) ジオパーク秩父関係者

テーマ ジオパーク秩父と私
定員 約500人(抽選)
入場料 無料



問合せ Google Formまたは往復はがきにより事前申し込み
・Google Formは下記QRコードから申し込みください。

・往復はがきに下記の事項を記入し、申し込みください。

- ①代表者氏名(フリガナ)
- ②参加人数
- ③住所・電話番号

郵送先 〒368-0032 秩父市熊木町9-5 秩父まるごとジオパーク推進協議会あて
締切り 10月13日(金)必着

問合せ 秩父まるごとジオパーク推進協議会 26-5511



般若心経一緒に唱える蛙たち本堂前に声はりあげる
 緑なすミュージックパークのトンネルを抜けて眩しき空仰ぎ見る
 無重力宇宙さまよう探査機の拾った土産は星のかけらか
 世話する人世話受ける人ほのぼのとディサイピスは憩いの別荘
 車椅子押し行く背中も丸くなり朝陽も背を押す老老介護
 戦闘帽振って別れて七十年彼は東北如何に暮らすか
 いつの間にか数え百歳年重ね歩み来し道きびしさを知る
 枝切らず見続けてきた紫陽花は今年も咲かぬ何ゆえ咲かぬ
 桜より家がいいのと燕に生まれかわりしか君に手合わす
 大勢の教え子たちの焼香の列を見守る笑顔の遺影

黒谷	関根	令子
近戸町	福島	勝代
野坂町	柴崎真梨華	
中宮地町	新井	啓一
下影森	江田千枝子	
上野町	新井要次郎	
下宮地町	町田	要子
桜木町	木村	一枝
荒川日野	色川	千景
大野原	関根	悦子

〔評〕 令子さん、お寺の本堂前で、蛙も一緒にお経を唱えるという情景描写、何か心が洗われるようなすがすがしさを感じます。福島さん、「眩しき空」に出会った感動が的確に詠われています。柴崎さん、スケールの大きな歌で未来性を感じます。啓一さん、心からの感謝の気持ち伝わってきます。江田さん、ご夫婦の深い愛情が共に生きる支えになっていることがわかります。町田さん、どうぞ長生きしてください。木村さん、最近気候変動がおかしくなりつつあるようで、草木もその影響を受けているのでしょうか。色川さん、亡くなった浅賀さんの奥様は桜を見るより家に帰りたい。生まれ変わるなら燕がいい、と言われた由。素敵なお方だったのでね。悦子さん、目の見えなくなった弟さんは、中学校の教師として活躍されたとのこと。先生を慕う生徒たちの思いを強く感じる一首です。

※次回10月号は俳句を掲載します

俳句、短歌の応募は、住所・お名前（ふりがな）を明記の上、必ず通常はがきで広報広聴課までお送りください。1通に2句または2首まで、各1通までです。

短歌 9月末締め切り→11月号に掲載します。
 俳句 10月末締め切り→12月号に掲載します。

図書館だより

※図書館休館日は「くらしのカレンダー」をご覧ください。

システム入れ替えに伴う全館休館のお知らせ

市立図書館では、下記の日程のとおり図書館システム入れ替えのため休館します。

大滝分館	9月16日(出) ~10月2日(月)
荒川図書館・吉田分館	9月18日(月・祝) ~10月2日(月)
秩父図書館	9月19日(火) ~10月2日(月)

休館中の資料の返却はブックポストをご利用ください。CD・DVDなど破損の恐れのあるものは、事務室までお持ちいただくか、開館してからカウンターへご返却ください。

また、市立図書館も、9月19日(火)から10月2日(月)までご利用になれません。ご不便をおかけしますが、ご理解ご協力をお願いします。

吉田分館・臨時休館のお知らせ

10月8日(日)は龍勢祭のため、吉田分館は臨時休館となります。ご協力をお願いします。

吉田分館・蔵書点検休館のお知らせ

10月11日(水)・12日(木)は蔵書点検のため休館します。ご協力をお願いいたします。

秩父図書館の催しもの

秩父図書館俳句講座受講生作品展

とき 9月1日(金)~10月31日(火)
 午前10時~午後6時
 ところ 秩父図書館・2階展示コーナー

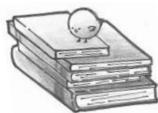

●親子でたのしむ絵本とわらべうた (約20分)

とき 10月11日(水) 午前11時開始
 ところ 2階視聴覚室
 終了後、午後1時まで「フリータイム」として会場を開放します。

対象 0~3歳のお子さんとその保護者
 10月11日(水) わらべうた「おでこさんをまいて」ほか
 ◎保健センターの4か月児健診で配布した「絵本の引換券」をお持ちの方は、「母子手帳」と一緒にお持ちください。

○わくわくえほんタイム (約30分)

とき 9月16日(土)、10月7日(土) 午後2時開始
 ところ 2階視聴覚室
 対象 幼児から小学生の児童
 9月16日(土) 絵本「ひがんばな」ほか
 10月7日(土) 絵本「ぼく、だんごむし」ほか

○おはなし会 (約30分)

とき 10月14日(土) 午後2時開始
 ところ 2階視聴覚室
 対象 4歳くらいの幼児から小学生の児童
 10月14日(土) おはなし「さとの化けもん」日本の昔話 ほか
 ※○印のイベント参加者には、こどもどくしょポイントカードにスタンプを押します。なお、「セカンドブックスタート絵本の引換券」をお持ちの方は、イベント終了後に受け付けをしますので、引換券をお持ちください。

●大人のためのお話会

ふだん子どもにしている童話や昔話を大人の方にも楽しんでいただく集いです。どうぞお気軽におでかけください。
 とき 10月11日(水) 午後2時開始
 ところ 秩父図書館
 プログラム 「まさかそげんことは」日本の昔話 ほか

休日急患当番医

●秩父郡市医師会

【休日急患対応】

まずは休日診療所または在宅当番医療機関に必ず電話で確認の上受診してください。

【救急告示医療機関】

重症救急患者優先のため、軽症と思われる場合にはお待ちいただくことがあります。

秩父郡市医師会休日診療所 【診療時間：午前9時～午後5時】		在宅当番医療機関 【診療時間：午前9時～午後6時】		【診療時間：午前8時30分～翌日午前8時30分】 ※午後6時以降は必ず電話で確認の上受診してください	
9月10日	休日診療所(内・小) 熊木町 ☎23-8561 【受付終了時間】 午後4時30分	9月10日	小鹿野中央病院(内) 小鹿野町 ☎75-2332	9月10日	秩父市立病院 桜木町 ☎23-0611
17日		17日	石塚クリニック(内・呼) 大野原 ☎22-6122	17日	
18日		18日	あいおいクリニック(内・消内) 相生町 ☎26-7001	18日	皆野病院 皆野町 ☎62-6300
23日		23日	長瀬医新クリニック(内) 長瀬町 ☎66-1000	23日	秩父市立病院 桜木町 ☎23-0611
24日		24日	小鹿野中央病院(内) 小鹿野町 ☎75-2332	24日	皆野病院 皆野町 ☎62-6300
10月1日		10月1日	健生堂医院(内・外) 東 町 ☎22-0270	10月1日	秩父市立病院 桜木町 ☎23-0611
8日		8日	小鹿野中央病院(内) 小鹿野町 ☎75-2332	8日	
9日		9日	金子医院(内) 皆野町 ☎62-0039	9日	皆野病院 皆野町 ☎62-6300
15日		15日	秩父生協病院(内) 阿保町 ☎23-1300	15日	

※平日、休日の救急医療体制については秩父郡市医師会の☎でもご確認いただけます。

※医療機関の都合で変更になることがあります。秩父消防本部(☎21-0119)にご確認ください。

平日夜間急患対応

平日夜間小児初期急患対応

土曜夜間急患対応

午後6時以降は必ず電話で確認の上受診してください			【診療時間：午後7時30分～10時】 祝日は行いません 必ず電話で確認の上受診してください			午後6時以降は必ず電話で 確認の上受診してください (一般、小児共通)	
月曜	皆野病院	皆野町 ☎62-6300	月曜	あらいクリニック	本 町 ☎25-2711	9月16日	皆野病院
火曜	秩父市立病院	桜木町 ☎23-0611	火曜	秩父市立病院	桜木町 ☎23-0611	23日	秩父市立病院
水曜	秩父病院	和泉町 ☎22-3022	水曜	秩父病院	和泉町 ☎22-3022	30日	皆野病院
木曜	秩父市立病院	桜木町 ☎23-0611	木曜	秩父市立病院	桜木町 ☎23-0611	10月7日	
金曜	秩父市立病院	桜木町 ☎23-0611	金曜	秩父市立病院	桜木町 ☎23-0611	14日	秩父市立病院
						21日	皆野病院

●秩父郡市歯科医師会

【初期救急医療】 応急処置

当番歯科医療機関 【診療時間：午前10時～午後1時】		
9月18日	萩原歯科医院	大野原 ☎24-9669
24日	みつはし歯科	小鹿野町 ☎75-0050
10月9日	平沼歯科医院	上 町 ☎22-0790

※診療費用は通常の保険診療扱いとなるため、保険証をご持参ください。
※必ず電話で確認の上受診してください。

新型コロナウイルス感染症かも？と不安な時の医療機関の受診について

発熱や倦怠感など新型コロナウイルス感染症のような不安な症状がある場合は、かかりつけ医や近隣の医療機関に事前に電話で相談し、医師の判断に従って受診してください。

どこの医療機関を受診するべきか分からない場合や受診先の確認については【埼玉県コロナ総合相談センター】☎0570-783-770(24時間 年中無休)、FAX050-8887-9553(聴覚障がいのある方向け)へ相談してください。

埼玉県指定 診療・検査医療機関検索システム

【埼玉県指定 診療・検査医療機関】とは、埼玉県内の医療機関で新型コロナウイルスとインフルエンザ両方の診療・検査を行うことができる医療機関です。埼玉県が医療機関を指定し☎で公表しています。

発熱した時にどの医療機関に相談するか迷ったら、この検索システムで近隣の医療機関をご確認ください。



埼玉県の救急電話相談

お医者さんに行くべきか迷ったら、まず相談！

埼玉県の救急電話相談は、24時間年中無休で対応しています。突然のけが・体調不良などのときに、家庭での対処方法や、すぐに受診するべきかを相談できます。医師や看護師等が相談員となり、アドバイスしてくれます。

電話番号 #7119 (シャープ7119番)

または 048-824-4199

※ダイヤル回線、IP電話、PHS、都県境の地域でご利用の場合

【利用上のごお願い】

埼玉県救急電話相談は医療行為ではなく、電話でのアドバイスにより、相談者の判断の参考としていただくものです。あらかじめご理解の上、ご利用ください。

埼玉県精神科救急情報センター

夜間・休日において、精神疾患を有する方やその家族などから緊急な精神医療相談を電話で受け付けます。

電話番号 048-723-8699

(ハローキューキュー)

※発信番号を通知して電話してください。

受付時間 平日(月～金曜)：午後5時～翌午前8時30分

休日(土曜・日曜・祝日)：午前8時30分～翌午前8時30分

※平日(月～金曜、祝日を除く)午前8時30分～午後5時までのご相談は秩父保健所(0494-22-3824)にご連絡ください。

ほけんセンターだより

9月がん征圧月間 & ピンクリボン月間 10月



公益財団法人日本対がん協会では、毎年9月を「がん征圧月間」と定め、がんとその予防について、正しい知識や早期発見・早期治療の大切さを広める活動が全国的に行われています。また、毎年10月は「ピンクリボン月間」として、世界的に乳がんについての啓発キャンペーンが行われています。

日本人の2人に1人はがんにかかり、3人に1人はがんで亡くなるといわれています。定期的ながん検診を習慣づけ、がんの早期発見・早期治療に努めましょう。

公園橋ライトアップ

10月1日～19日の間、多くの皆さんに乳がんの早期発見・早期治療の大切さを知っていただくため、秩父市のランドマークである秩父公園橋を、ピンクリボン運動のシンボルカラーであるピンクにライトアップします。
お出掛けの際にぜひご覧ください。

知って得する健康講座

～乳がん・子宮頸がんから生命を守る～

後日動画
配信あり

がん体験者のお話を聞き、乳・子宮頸がんの正しい知識を身に付けましょう

と き 10月2日(月) 午後7時～8時30分 (受け付け：午後6時45分～)

と ころ 歴史文化伝承館 2階ホール

講 師 NPO法人 くまがやピンクリボンの会
代表理事 栗原 和江 氏、運営委員 羽賀 登喜子 氏

対 象 秩父市民 (200人)

申込み 秩父保健センターへ9月29日(金)までに
電話・窓口・電子申請で申し込み
(動画配信をご希望の方は電子申請のみ)



秩父市電子申請・届出サービス

インフルエンザ予防接種 (高齢者・中学3年生)

と き：10月1日(日)～令和6年1月31日(水)

対象者：65歳以上の方、60歳以上65歳未満で、心臓、腎臓、呼吸器または免疫機能に障がいがあり、身体障害者手帳1級をお持ちの方、中学3年生(平成20年4月2日～平成21年4月1日生)

高齢者インフルエンザを埼玉県内(秩父郡市外)の医療機関で希望する場合は、10月2日以降、保健センターで予診票を取りにお越しく下さい。

中学3年生は、学校を通じて書類を配布します。

子育て世代包括支援センター

妊娠期からの口腔ケア

妊娠中から口腔ケアをしておくことは、生まれてくるお子さんのむし歯予防につながります。つわりでケアが十分にできないときにはこんな対策がおすすめです。

- ・食後にブクブクうがい
- ・歯みがきができないときは洗口液を使う
- ・香味を抑えたハミガキ剤を使う
- ・奥まで届きやすいヘッドの小さな歯ブラシを使う

日常的なケアに加え、定期的な歯科健診が大切です。むし歯の原因となる菌が赤ちゃんに伝わらないように、ママだけでなく家族全員で意識しましょう。

Information

詳細はこちら



健康
カレンダー



秩父市
HP



ママ、パパ応援

子育て支援アプリ
ちちぶっこ



献 血 と き

と ころ (主催団体)



- ①10月2日(月) 9:30～11:30 ①秩父消防本部
②10月18日(水) 13:30～16:00 ②秩父市立病院(秩父郡市薬剤師会)

※変更もありますので事前に確認をお願いします。



9・10月の無料相談室

！ 都合により中止となる場合があります

市民生活課の無料相談 ☎26-1133(消費生活(多重債務)は☎25-5200)

相談名	とき・ところ	相談名	とき・ところ
消費生活(多重債務)	月～金曜 9時～12時・13時～16時 秩父市役所	市民	毎月第2・4木曜 13時～16時
法律	10月3日(火)・19日(木)10時～15時 秩父市役所	行政手続	9月12日(火)、10月10日(火) 13時～15時
	※☎で要予約 9月20日(水)9時から受付、各日先着10人	登記	9月20日(水)、10月18日(水) 13時～15時
人権	毎月第2・4水曜 13時～16時 秩父市役所	税務	10月2日(月) 10時～12時
	9月20日(水) 13時～16時 荒川総合支所	労働・年金	10月13日(金) 13時～15時
行政 ※時間は いずれも 13時～15時	10月18日(水) 13時～16時 吉田総合支所	女性	9月26日(火)、10月24日(火) 13時～15時
	9月25日(月)、10月16日(月) 秩父市役所	不動産	9月22日(金)、10月27日(金) 10時～12時・13時～15時 ※☎または秩父支部☎から要予約☎24-1774埼玉 県宅建協会秩父支部事務局へ
	10月2日(月) 吉田総合支所(振興会館)		建築
	9月25日(月)、10月23日(月) 大滝総合支所		
9月11日(月)、10月16日(月) 荒川総合支所			

※相談日が祝日の場合はお休みです。

相談名	相談日・内容・問い合わせ	相談名	相談日・内容・問い合わせ
子育て	月～金曜 9時～16時 秩父市子育て支援センター(下郷児童館1階)☎24-1712	公証相談	月～金曜 9時～17時 秩父公証役場(西武秩父駅前MTビル1階)☎23-3788 ※☎で要予約 場秩父公証役場
子どもについての心配ごと	月～金曜 8時30分～17時15分 家庭児童相談室(子育て支援課)下郷児童館2階☎26-6535	心配ごと	月～金曜 8時30分～17時15分 秩父市社会福祉協議会☎22-1514
DVについて	月～金曜 8時30分～17時15分 社会福祉課☎25-5204 ※吉田・大滝・荒川総合支所市民福祉課でも実施	内職	月～金曜 9時～16時 ジョブプラザちちぶ(地場産センター3階)☎24-5222
生活困窮者への支援について	月～金曜 8時30分～17時15分	職業	月～金曜 9時～17時 ジョブプラザちちぶ 産業支援課☎25-5208
身体障がい者について	月～金曜 9時～17時 フレンドリー(カナの会)☎26-7102 ☎62-5613	中小企業向けよろず相談	埼玉県信用保証協会による相談(☎で要予約) 場先端技術推進課☎21-5522
知的障がい者・障がい児について	月～金曜 9時～17時 フレンドリー(清心会)☎21-7171 ☎24-9963	労働相談	月～金曜 9時～17時(受付:16時30分まで) 埼玉県労働相談センター☎048-830-4522
精神障がい者について	月～土曜 9時～17時 ※祝日も開催 生活支援センター「アクセス」☎24-1025 ☎24-1026	シニアのための就職相談	9/20(水)、10/4(水)・18(水)10時～ 場秩父勤労者福祉センター(国道140号沿い、秩父第一小前)☎5人(1人45分、☎で要予約) セカンドキャリアセンター事務局(予約専用受付ダイヤル)☎049-265-5844 産業支援課☎25-5208
障がい者の就労・生活	月～金曜 9時～17時 秩父障がい者就労支援センター「キャップ」☎21-7171 ☎24-9963	無料相談会(若者自立就労支援事業)	深谷若者サポートステーション 予約専用受付ダイヤル☎048-577-4727 場就労に不安や悩みを持つ若者(15歳～49歳) ※1人60分、☎で要予約
いじめ・不登校等	月～金曜 9時～12時・13時～17時 教育相談室☎26-6321 ※市☎からメール相談可		
ひきこもりについて	月～金曜 8時30分～17時15分 秩父保健センター☎22-0648 吉田保健センター☎77-1112 大滝保健センター☎55-0102 荒川保健センター☎54-2231		
人権	月～金曜 8時30分～17時15分 火曜(第5週を除く) 9時～16時(人権擁護委員による相談) さいたま地方務局 秩父支局☎22-0827		

※相談日が祝日の場合はお休みです。

〇〇を手話でやってみた!

QRで手話を動画で見られます。

「趣味は映画鑑賞です」



開いた右手を頬からあごへ動かしながら握ります。

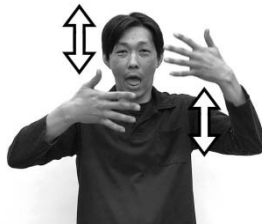

甲を前に向けた両手の指先を開いて向かい合わせ、交互に数回上下に動かします。



右手親指と人さし指で作った輪を、目元から前へ出します。



くらしのカレンダー

9月の納税

☎納税課 ☎22-2210

納期限
10/2(月)

●国民健康保険税 第3期

納期限内の納付にご協力をお願いします。
口座振替をご利用の方は、納期限の日に振り替えますので預貯金の残高をご確認ください。



9/3(日)~10/14(土)

日	月	火	水	木	金	土
9/3 休館：大滝	4 秩父 税務相談 吉田 行政相談 休館：秩父 荒川 吉田	5 秩父 法律相談 市民会館休館	6 プレママ&産後ママの リフレッシュ教室	7	8 ママサロン(下郷児童館内) 秩父 労働・年金相談	9 休館：大滝
10 休館：大滝	11 吉田 胃・乳・子宮頸がん 検診 荒川 行政相談 休館：秩父 荒川 吉田	12 秩父 行政手続相談 市民会館休館	13 4か月児健康診査 ママサロン(小鹿野町) 秩父 人権相談	14 夜間窓口 3歳児健康診査 秩父 市民相談	15 ママサロン(横瀬児童館) 秩父 建築相談	16 休館：大滝
17 休館：大滝	18 敬老の日 休館：荒川 吉田 大滝	19 市民会館休館	20 荒川 胃・乳・子宮頸がん検診 10か月児健康診査 ママサロン(横瀬児童館) 秩父 登記相談 荒川 人権相談 休館：秩父 荒川 吉田 大滝	21 1歳6か月児健康診査 秩父 法律相談 休館：秩父 荒川 吉田 大滝	22 ママサロン(下郷児童館内) 秩父 不動産相談 休館：秩父 荒川 吉田 大滝	23 秋分の日 休館：秩父 吉田 大滝
24 最終日曜 窓口 休館：秩父 吉田 大滝	25 育児相談 秩父 行政相談 大滝 行政相談 休館：秩父 荒川 吉田 大滝	26 はじめてのキャン♪ 離乳食教室 秩父 女性相談 休館：秩父 荒川 吉田 大滝 市民会館休館	27 1歳6か月からの遊びの教室 ママサロン・マタニティ教室 (横瀬児童館) 秩父 人権相談 休館：秩父 荒川 吉田 大滝	28 夜間窓口 秩父 市民相談 休館：秩父 荒川 吉田 大滝	29 休館：秩父 荒川 吉田 大滝	30 休館：秩父 吉田 大滝
10/1 休館：秩父 吉田 大滝	2 知って得する健康講座 秩父 税務相談 吉田 行政相談 休館：秩父 荒川 吉田 大滝	3 荒川 胃・乳・子宮頸がん 検診 秩父 法律相談 市民会館休館	4	5	6 ママサロン(長瀬町)	7 休館：大滝
8 休館：吉田 大滝	9 スポーツの日 休館：荒川 吉田 大滝	10 秩父 行政手続相談 休館：秩父 市民会館休館	11 4か月児健康診査 ママサロン・マタニティ教室 (皆野町) 秩父 人権相談 休館：吉田	12 夜間窓口 3歳児健康診査 秩父 市民相談 休館：吉田	13 ママサロン(下郷児童館内) 秩父 労働・年金相談	14 休館：大滝

平日夜間窓口

(午後5時15分~7時15分)(第2・4木曜日) (午前8時30分~正午、午後1時~5時)

市民課 ☎22-5348 (市役所本庁舎1階1番)

- 戸籍の届書預かり ●戸籍謄本、住民票の写しの発行
- 火葬許可証等の発行 ●印鑑登録、印鑑証明書の発行
- 転入・転出・転居届等の受け付け(マイナンバーカード等の処理を含む)
- パスポート(旅券)交付業務(最終日曜窓口では午前9時~正午、午後1時~4時30分)

保険年金課 ☎25-5201 (市役所本庁舎1階2番)

- 国民健康保険、国民年金、高齢者医療等に関する業務

保育子ども課 ☎25-5206 (市役所本庁舎1階4番)

- 保育所、児童手当、子育て支援に関する業務

納税課 ☎22-2210 (市役所本庁舎1階13番)

- 納税と納税相談の受け付け ●納税証明書の発行

土・日・祝日(午前9時~正午、午後1時~4時)

☎22-2211(代表) (市役所本庁舎1階総合案内カウンター)

- 戸籍の届書の預かり ●火葬許可証等の発行

保健センターの催し・健診など(1段目)

- P.21「ほけんセンターだより」や、3月号市報と併せて配布した「秩父市健康カレンダー」もご覧ください。

市民生活課の無料相談室(2段目)

- 秩父 市役所本庁舎2階 吉田 吉田総合支所
- 大滝 大滝総合支所 荒川 荒川総合支所
- 問 市民生活課 ☎26-1133
- その他の相談はP.22「無料相談室」をご覧ください。

図書館休館日

- 秩父 秩父図書館 吉田 吉田分館
- 大滝 大滝分館 荒川 荒川図書館
- P.19「図書館だより」もご覧ください。

市民会館休館日

※業務の一部について、処理できない場合があります。詳細はお問い合わせください。

わが家のアイドル



こだま あおせ
小玉 碧瀬くん

「太鼓とお祭り大好き!!」



はら のどか
原 和花ちゃん

「食べるのだーいすき♡」



おの ひかる
大野 咲くん

「ねえ大好き♡
わんぱくです!!」



こいけ きわ
小池 希和くん

「沢山わらって
大きくなあれ(^o^♡)」

1～1歳半程度の市内在住のお子さんの画像(500KB以上)を添付の上、件名に「わが家のアイドル」、本文に必要事項(住所・保護者の氏名・電話番号・お子さんの氏名(ふりがな)・性別・生年月日・コメント)を入力し、広報広聴課(koho@city.chichibu.lg.jp)までご応募ください。掲載される写真は☑・市役所内デジタルサイネージに掲載する場合があります。
※発行月により、白黒またはカラーとなります。掲載号は選べません。

2023年9月号

ちちぶトピックス



今月の表紙

我らがおもちゃ直し隊!

秩父農工科学高校電気システム科の3年生7人で編成された「おもちゃ直し隊」が子どもたちから113点のおもちゃを原則無償で修理しました。隊員はひとつひとつ丁寧に、故障した原因を確かめながら腕を奮いました。



秩父地域の高校生と秩父市長との意見交換会を実施しました!

高校生が地域への愛着を深め、市政に興味・関心をもってもらうため、意見交換会を実施しました。2時間にわたり、日頃考えていること・疑問に思っていることを交わしました。



小川の百八灯 開催!

上吉田小川地区にて、2年ぶりに「小川の百八灯」が行われました。県道の両側に並べられた百八灯の煙を浴びると疫病にかからないといわれています。



あんどん祭りが開催されました

8月16日に聖地公園で、祖先の霊を祭る「あんどん祭り」が開催され、多くの人でにぎわいました。園内には約1万灯のあんどんが飾られたほか、花火大会も行われました。

この市報は環境に配慮し古紙/リサイクル配合率70%以上の紙を使用しています。